

- LEGENDA**
- Bestaad DWA riool
- incl. diameter en materiaal
 - Aanbrengen DWA riool
- incl. diameter en materiaal
 - Aanbrengen VWA ontpoppingsstuk
 - Aanbrengen DWA inlaat
 - Aanbrengen asfaltverharding
- deklaag SMA NL 88 (30 mm)
 - Aanbrengen asfaltverharding
- deklaag SMA NL 88 (30 mm)
- tussenlaag AC 22 bind (65 mm)
- onderlaag AC 22 base (70 mm)
 - Aanbrengen asfaltverharding SMA,
- deklaag SMA NL 88 steenslag tilled.
- tussenlaag AC 22 bind (65 mm)
- onderlaag AC 22 base (70 mm)
 - Aanbrengen asfaltverharding
- deklaag SMA NL 88 steenslag tilled.
- tussenlaag AC 22 bind (65 mm)
- onderlaag AC 22 base (70 mm)
 - Aanbrengen betontegels 300x300x60 mm
 - Voegstone
 - Werkgrens
 - Aanbrengen verloopband 180/200 X 250 mm ->
200 X 130 mm, kleur grijs
 - Aanbrengen eindverloopband 180/200 X 250 mm
kleur grijs
 - Aanbrengen 1 tussenband en 1 verloopband,
100/200 x 400 mm, type Exlugare
 - Markering onderbroken streep 1-1 (0,10)
 - Markering onderbroken streep 0,50-0,50 (0,10)
 - Markering doorgetrokken streep (0,10)
 - Markering doorgetrokken streep 0,10-0,10-0,10
 - Markering doorgetrokken streep (0,10)
 - Markering stopstreep (0,30)
 - Figuratie driehoeksmarkering 0,50-0,50 (0,50)
 - Figuratie blokmakering 0,50-0,50 (0,50)
 - Figuratie symbool
 - Plaatsen vri
 - Handhaven vri
 - Te verplaatsen vri

N.B. Alle lichtmasten worden minimaal 0,30 m achter de betonband geplaatst.
N.B. Indien achter de betonbanden geen opsluiting zit van verhardingsmaterialen dan hier een steunrub aanbrengen van beton C12/15.

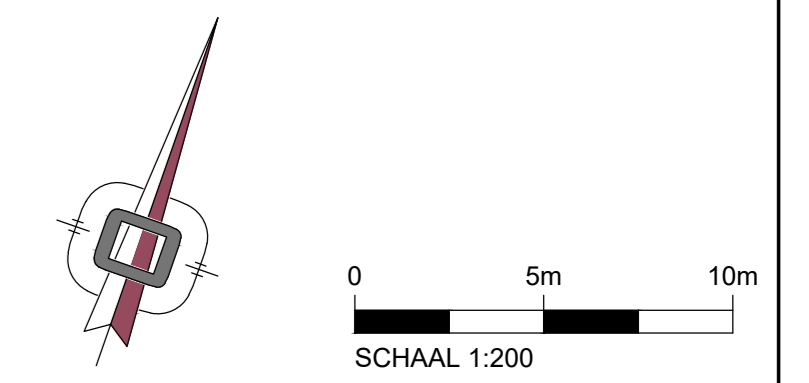

Alle hoogte maten t.o.v. NAP (in meters) en lengtematen in meters tenzij anders is aangegeven

GEMEENTE Arnhem		DEFINITIEF																
Project: HNL inrit supermarkt Utrechtseweg																		
Onderdeel: Uitvoeringsontwerp Infra Nieuw																		
Opdrachtgever: Gemeente Arnhem																		
datum:	formaat:	projectnummer:	bestandsnaam:															
03-09-2019	A0	3191069	3191069-TEK-40-001.dwg															
schaal:	titel:	tekeningnr.	bladnr.															
1:200		0001	1/1															
<table border="1" style="width: 100%; border-collapse: collapse;"> <tr> <td>B</td> <td>18-09-2019</td> <td>FAR</td> <td>RMA</td> <td>Vermeulen deklaag geoptimaliseerd en Voegstone toegevoegd</td> </tr> <tr> <td>A</td> <td>03-09-2019</td> <td>FAR</td> <td>RMA</td> <td>Eerste versie</td> </tr> <tr> <td>WJZ</td> <td>03-09-2019</td> <td>gdfk</td> <td>gpcn</td> <td>omschrijving</td> </tr> </table>				B	18-09-2019	FAR	RMA	Vermeulen deklaag geoptimaliseerd en Voegstone toegevoegd	A	03-09-2019	FAR	RMA	Eerste versie	WJZ	03-09-2019	gdfk	gpcn	omschrijving
B	18-09-2019	FAR	RMA	Vermeulen deklaag geoptimaliseerd en Voegstone toegevoegd														
A	03-09-2019	FAR	RMA	Eerste versie														
WJZ	03-09-2019	gdfk	gpcn	omschrijving														

